

INFORME TECNICO-TACTICO (individual)

Jugador analizado: DIEGO RIVAS DA CUNHA

Partido: NACIONAL DE MONTEVIDEO - SANTOS F.C.

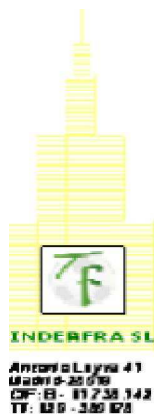

**COPA TOYOTA LIBERTADORES
23-04-03**

Informe realizado por INDERFRA S.L.

JUGADOR ANALIZADO



DIEGO RIVAS DA CUNHA "DIEGO"

DEMARCAACION:	MEDIA PUNTA
DORSAL:	10 Diego
FECHA DE NACIMIENTO:	28-02-85
NACIONALIDAD:	BRASIL
ALTURA:	173 CM.
PESO:	73 KG.
INTERNACIONAL:	SI

* Este informe está basado en la visualización y posterior análisis del partido Nacional de Montevideo - Santos F. C.

DATOS GENERALES DEL PARTIDO

Partido: NACIONAL DE MONTEVIDEO - SANTOS F.C.	Fecha: 23-04-03
Competición: Copa Toyota Libertadores	Resultado: 4 - 4
Campo: Centenario	Informa:
Arbitro: Horacio Elizondo (Argentina)	INDERFRA S.L.

ALINEACIONES

LOCAL					VISITANTE				
D	T	C	M	JUGADOR	D	T	C	M	JUGADOR
1	x			Munúa	1	x			Fábio Costa
18	x			Benoit Gol 4-4 	2	x			André Luíz
4	x			Leites	3	x		40	Léo
2	x			Lembo (c)	5	x			Paolo Almeida (C)
17	x		46	Dadomo	6	x			Alex Gol 0-1
8	x			Vanzini	7	x			Robinho Gol 1-3
5	x		75	Eguren 	8	x		75	Renato
21	x			Morales	9	x			Ricardo Oliveira Gol 0-2 Gol 3-4
13	x			O'neil	10	x			Diego
9	x			Álvez Gol 1-2 	11	x			Elano
23	x		67	Guerrero	22	x			Reginaldo Araújo

12		x		Romay	12		x		Júlio Sérgio
3		x		Curbello	13		x		Preto
11		x	49	Peralta Gol 2-3	15		x	20	Alexandre
15		x		Méndez	18		x		William
16		x		Machado	19		x		Nené
19		x	20	Scotti Gol 3-3	21		x		Fabiano
24		x	28	Juárez 	23		x	55	Rubens Cardoso

Entrenador: Daniel Carreño	Entrenador: Emerson Leao
-----------------------------------	---------------------------------

Observaciones: El resultado al término de los primeros 45 minutos fue de 0 - 2. El árbitro pitó el final del partido en el minuto 95.

EN EL ASPECTO COLECTIVO

Montevideo, 23-04-03 Jugador analizado: DIEGORIVASDACUNHA

Sistemas de juego:

DISPOSICION SANTOS F. C. 1ª PARTE

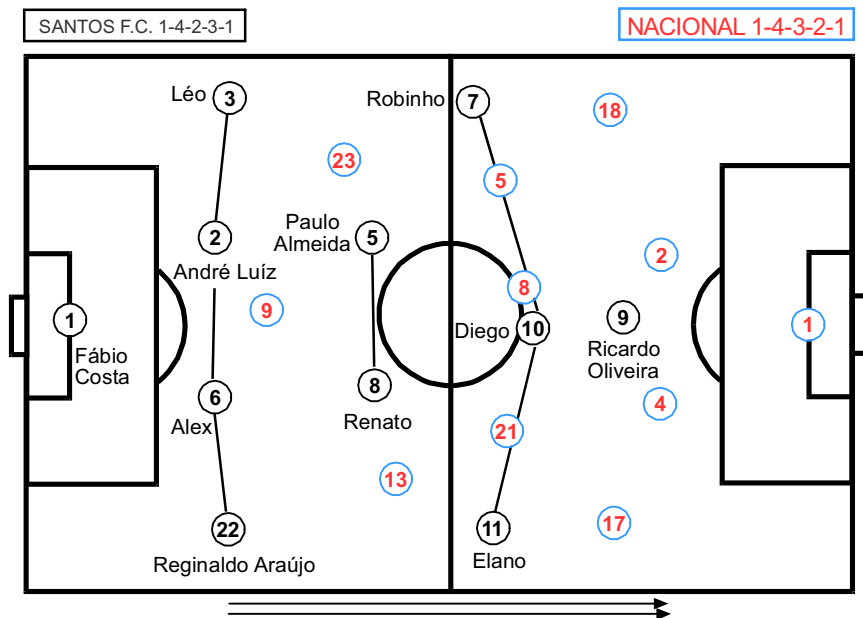

DISPOSICION SANTOS F. C. 2ª PARTE

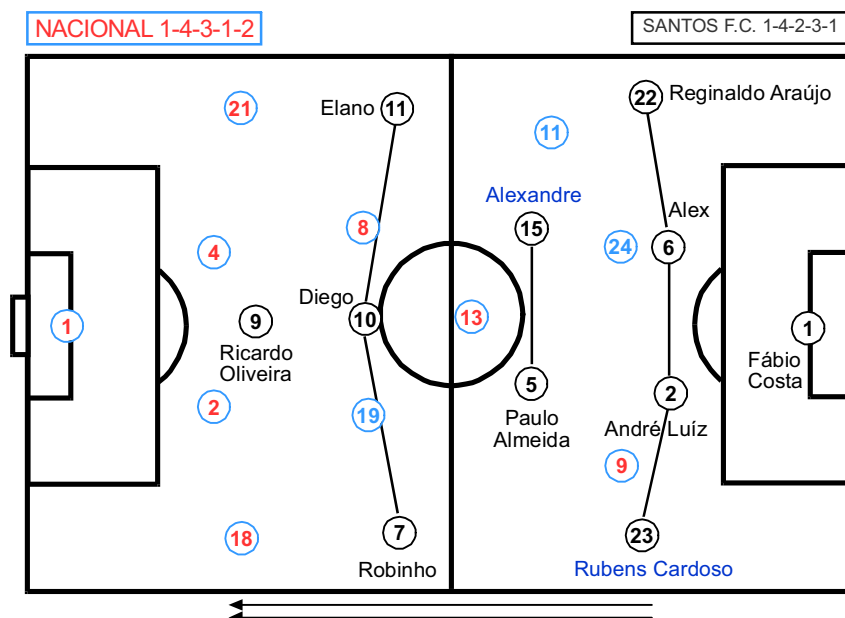

EN EL ASPECTO INDIVIDUAL

Montevideo, 23-04-03 Jugador analizado: DIEGO RIVAS DACUNHA

Aspectos técnicos:

PASE CON PIE DERECHO / CON PIE IZQUIERDO:

Es diestro, aunque también domina con habilidad su pie izquierdo. Pasa muy bien el balón tanto en corto, triangulando y realizando paredes, como los pases medios en profundidad y hacia las bandas, cambiando con inteligencia la orientación del balón. Suele utilizar todas las superficies de contacto, incluso el exterior del pie, con el que sorprende muy a menudo.

Sus pases son precisos y de gran calidad, realizándolos normalmente hacia el jugador mejor situado y más desmarcado.

REGATE:

Es un hábil regateador. Es muy coordinado de movimientos, tiene un buen dominio de los apoyos en el suelo y de su propio cuerpo. También una gran capacidad para la finta y el engaño. Además sabe leer muy bien los movimientos corporales del adversario. Domina ambos tipos de regate, el simple basado únicamente en velocidad (pues tiene un buen cambio de ritmo) y el regate compuesto fintando y desequilibrando previamente a su oponente. No abusa de los regates si no son necesarios. Los realiza con una gran confianza y decisión.

CONTROL DEL BALON:

Realizó los controles con una gran calidad, orientándolos para la acción posterior. Es un jugador con una rápida y eficaz toma de decisiones, por lo que antes de que le llegue el balón, se anticipa y acomoda su posición para poder realizar mejor el control y poder dar al balón una salida más rápida. En alguna ocasión solapó varias acciones técnicas (control-regate / finta-control-regate...) , con lo que "mato varios pájaros de un tiro". Fundamentalmente utilizó el interior de su pie derecho. También realizó algún buen control con el interior de su pie izquierdo y en alguna ocasión con el pecho.

CONDUCCION DEL BALON:

Conduce muy bien y a mucha velocidad, como lo demostró al realizar varios contraataques, cruzando el campo con el balón en los pies, sin perder su control y sin dar tiempo a que el adversario se pudiera organizar. Además es difícil de quitarle el balón, ya que es pequeño, con el centro de gravedad bajo y protege muy bien. Tiene un amplio campo de visión. También manifestó un buen manejo del balón en las conducciones con cambios de dirección.

JUEGO AEREO:

Dada su corta estatura no destaca en esta faceta, aunque se desmarca muy bien y domina el gesto técnico del golpeo con la cabeza a la perfección.

TIRO A PORTERIA:

Lo buscó cada vez que tuvo ocasión. Su zona de influencia en ataque está a la altura del semicírculo del área de penalti, aprovechando cualquier rechace para tirar. También si progresa por el centro y no es marcado o regatea. Tiene calidad y busca los postes.

GOLPEOS A BALON PARADO:

Tiene calidad y mucha precisión en los golpeos. Sacó con su pie derecho todos los libres indirectos y los córners, principalmente los del lado izquierdo. Los libres directos que hubo, fueron muy lejanos y los sacaron otros jugadores con golpeo más potente.

Aspectos tácticos defensivos

Montevideo, 23-04-03 Jugador analizado: DIEGO RIVAS DACUNHA

MARCAJE:

En el aspecto colectivo, realizó un marcaje zonal como el resto de jugadores de su equipo. Su zona de competencia es la zona central, a la altura del círculo central. No suele bajar mas abajo si no es para desmarcarse y aprovechar algún posible rechace o pase de algún compañero. Tampoco marcó estrechamente a su emparejamiento Vanzini (8), en alguna ocasión aislada le presionó pero si mucha intensidad y sin llegar a entrarle.

PRESION:

No es un jugador presionante. En éste partido tan apenas presionó al poseedor del balón y cuando lo hizo fue sin intensidad, simplemente reduciéndole el espacio, pero sin llegar a entrar. Bien es cierto que el adversario y más concretamente su marcaje Vanzini (8) nunca canalizó el juego por el centro, siempre cambió la orientación del balón hacia las bandas y nunca buscó el uno contra uno con Diego.

REPLIEGUE:

Generalmente replegó sólo hasta la mitad del campo (altura del círculo central) y lo hizo mediante carrera suave o andando. También hizo ligeras basculaciones hacia las bandas, reduciendo el espacio. Así como en ataque se emplea con muchísima intensidad, en defensa es un jugador que no se desgasta para nada. Aprovecha para recuperar y en el momento que su equipo recupera el balón, se desmarca y se deja ver, ofreciendose con claridad al poseedor del balón.

ENTRADA:

En este partido no realizó ninguna entrada.

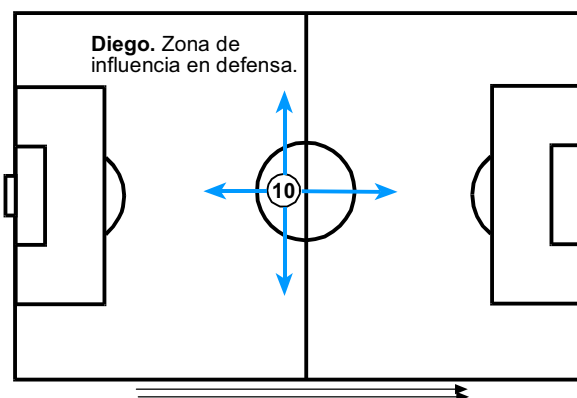

DIEGO EN DEFENSA

La zona de influencia defensiva por la que generalmente se desarrolló el jugador es por el centro del campo, a la altura del círculo central y con ligeras basculaciones hacia ambos lados. Como se indica en el gráfico.

Aspectos tácticos ofensivos

Montevideo, 23-04-03 Jugador analizado: DIEGO RIVAS DACUNHA

1 CONTRA 1:

Solucionó muy bien este tipo de situaciones, ya que es un jugador muy ofensivo, con un excelente dominio del balón, muy rápido de movimientos y muy coordinado. Finta muy bien y desequilibra a los adversarios, tanto desde parado como en carrera. Tiende a desbordar por su lado derecho, ya que maneja muy bien el balón con su pie derecho. Cubre muy bien el balón. En el minuto 83' se interno en el área con balón, superó a Benoit (18) y éste le derribó, haciendole penalti.

CAMBIOS DE ORIENTACION:

Realizó excelentes cambios de orientación, aunque nunca mediante pases largos, fueron pases cortos y medios pero muy bien dirigidos. Tiene un amplio campo de visión y realizó los pases hacia ambas bandas. Buscó con sus pases a Elano (11) por el lado derecho para que éste cetrara con precisión y también pasó hacia la banda izquierda, buscando a Robinho (7) y al lateral izquierdo que se incorpora con frecuencia (tanto Léo 3 como Rubens Cardoso 23). Es un gran pasador y siempre busca al jugador mejor situado, para que el equipo siga progresando con velocidad.

DESMARQUES DE APOYO:

Los realiza constantemente. Es muy participativo en ataque y siempre se desmarca para dar soluciones al poseedor del balón. Normalmente los realizó por delante del poseedor con movimientos laterales, desplazandose a espacios libres y ofreciéndose de una forma clara. Es un jugador protagonista en ataque y solicita el balón constantemente.

DESMARQUES DE RUPTURA:

Se desmarca muy bien. Los realizó en la elaboración de las jugadas, realizando paredes, alguna sobreposición, etc. En los contraataques realizó excelentes desmarques a la zona del punto de penalti, para intentar rematar los centros desde las bandas. Estos desmarques los realiza con velocidad y sorpresa, buscando los espacios libres de la defensa adversaria. Es muy generoso en este tipo de esfuerzos, aunque no reciba el balón.

MOVILIDAD CONSTANTE:









Así como en defensa no destaca su participación, en ataque es muy dinámico y participa mucho del juego. Es la referencia en el centro del campo, muy creativo y se ofrece constantemente al poseedor del balón.

SE DIRIGE HACIA LAS BANDAS:

Tan apenas se dirige hacia las bandas. De no ser algún desmarque aislado en algún contraataque, etc. Si que apoya los ataques por las bandas y a los jugadores de banda, pero tiene una mayor influencia por la zona central.

LEYENDA

Montevideo, 23-04-03 Jugador analizado: DIEGO RIVAS DACUNHA

	Jugador Nacional de Montevideo
	Jugador Nacional de montevideo reserva
	Jugador Santos F.C.
	Jugador Santos F.C. reserva
	Balón
	Conducción del balón
	Desplazamiento balón
	Desplazamiento jugador
	Regate
